

# Randbauer

Die Zeitung der LEM 2016

Nr. 2 – Sonntag, 31. Januar 2016

---

## Der erste Zug ist ausgeführt!



## Inhalt

Alle Jahre wieder

Bericht des Tages  
Seite 2.....

Terminplan  
Seite 3.....

Ausschreibung,  
Sprüche  
Seite 4.....

Bericht über das  
Mau-Mau-Turnier,  
Kalenderblatt,  
Roberts  
Schachcke  
Seite 5.....

Nachrichten des  
Tages  
Seite 6.....

Rätselecke  
Seite 7.....

Impressionen des  
Tages  
Seite 8.....

Gestern kurz nach halb drei eröffnete die Stadtpräsidentin am 1. Brett in der u10 die mittlerweile 11. Landeseinzelmeisterschaft in der Malchower Fleesenseeschule. Sogar das Nordmagazin des NDR war anwesend und – laut Augenzeugenberichten – schaffte es der Start der LEM sogar schon dorthin. Über 100 Kinder und Jugendliche kämpften unter Regie des erfahrenen Schiedsrichters **Hans-Jürgen Rehbein** noch bis Mittwoch um die Titel der Landeseinzelmeister bzw. der Landeseinzelmeisterinnen. So wie in der u10 als auch in der u12 verlief der Start erwartungsgemäß; alle Spielstärkeren konnten sich souverän durchsetzen. Doch in der u14 begann schon das leichte Favoritenstraucheln. **Jannis Lange** versuchte über vier Stunden lang, die Mauern seiner Gegnerin **Emma Joe Trams** einzureißen, zum Schluss gelang es ihm nicht und er musste sich ins Remis fügen. Das Favoritensterben begann dann in der u16. Während **Dennis Schamber** nach seinem schiefgelaufenen Königsinder doch noch die Kurve bekam und siegreich blieb, musste sich **Ole Schumacher Maxim Schamber** geschlagen geben. In der u18 gab es gleich zwei faustdicke Überraschungen: Sowohl **Aaron Goldbach** als auch **Felix Bugdahl** mussten sich den Schwerinern **Hannes Stuppe** bzw. **Arne Schmidt** geschlagen geben. Auch Dauersieger **Florian Schmekel** musste sich seinen ersten Sieg dieser Meisterschaft hart erkämpfen.

Hannes Leisner



## Terminplan und Übersicht der Freizeitveranstaltungen

### **Sonntag, 31.01.2016 – 2. und 3. Runde (8:30 Uhr und 14:30 Uhr)**

08:50 Uhr 1. Runde Betreuer-Cup (Spielraum neben dem Spielsaal)

ab 09:00 Uhr gemeinsames Spielen (GLauB-Bude)

14:50 Uhr 2. Runde Betreuer-Cup (Spielraum neben dem Spielsaal)

### **Montag, 01.02.2016 – 4. Runde (8:30 Uhr) und freier Nachmittag (14:00 Uhr)**

08:50 Uhr 3. Runde Betreuer-Cup (Spielraum neben dem Spielsaal)

Ab 09:00 Uhr gemeinsames Spielen (GLauB-Bude)

13:45 -15:45 Uhr Mannschafts-Blitzturnier U14 (Spielsaal)

14:00 - 16:00 Uhr Fußballturnier ü14 (Turnhalle neben der Schule)

14:30 Uhr Schlittschuhlaufen (Eishalle)

16:00 -18:00 Uhr Fußballturnier u14 (Turnhalle neben der Schule)

eventuell 16:15 Uhr Werwolf (GLauB-Bude oder JH)

19:00 -21:30 Uhr Blitz-Cup



### **Dienstag, 02.02.2016 – 5. und 6. Runde (8:30 Uhr und 14:30 Uhr)**

08:50 Uhr 4. Runde Betreuer-Cup (Spielraum neben dem Spielsaal)

ab 09:00 Uhr gemeinsames Spielen (GLauB-Bude)

14:50 Uhr 5. Runde Betreuer-Cup (Spielraum neben dem Spielsaal)

19:00 Uhr Werwolf (bis u14) (Seminarraum neben dem Speisesaal in der JH)

19:45 Uhr Skatturnier (ab u16) (Speisesaal in der JH)

### **Mittwoch, 03.02.2016 – 7. Runde (8:30 Uhr)**

ab 09:00 Uhr gemeinsames Spielen (GLauB-Bude)

ca. 13:30 Uhr Siegerehrung

[www.facebook.com/schachjugend.mv](http://www.facebook.com/schachjugend.mv)

 **Gefällt mir**

## Ausschreibung: 24. Open der SG Eintracht Neubrandenburg

**Ort:** Parkhotel Neubrandenburg, Windbergsweg 4  
**Termin:** 05.02.2015 bzw. 06.02.2015 bis 08.02.2015  
**Modus:** 5 Runden Schweizer System,  
Einteilung des Teilnehmerfeldes in (voraussichtlich 3 bis 4) Gruppen nach DWZ,  
sowie wahlweise für Schachfreunde des Jahrgangs 1960 und älter einer  
Seniorengruppe  
**Bedenkzeit:** 36 Züge in 90 Minuten und danach 30 Minuten bis Blättchenfall  
**Turnierleiter:** Frank Kunow, 17033 Neubrandenburg, Badstüberstr. 10  
Tel. (0171) 7 83 39 92  
E-Mail: kunowundco@gmx.de

**Zeitplan:**

Freitag, 06.02.2015	18.45 Uhr Auslosung
	19.00 – 23.00 Uhr 1. Runde
Sonnabend, 07.02.2015	09.00 – 13.00 Uhr 2. Runde
	14.00 – 18.00 Uhr 3. Runde
Sonntag, 08.02.2015	08.00 – 12.00 Uhr 4. Runde
	13.00 – 17.00 Uhr 5. Runde
	17.30 Uhr Siegerehrung

### Zeitplan der Seniorengruppe:

Donnerstag, 05.02.2015	14.45 Uhr Auslosung
	15.00 – 19.00 Uhr 1. Runde
Freitag, 06.02.2015	09.00 – 13.00 Uhr 2. Runde
	14.00 – 18.00 Uhr 3. Runde
Sonnabend, 07.02.2015	10.00 – 14.00 Uhr 4. Runde
Sonntag, 08.02.2015	10.00 – 14.00 Uhr 5. Runde
	14.30 Uhr Siegerehrung

**Startgeld:** Erwachsene: 20,00 €, Kinder, Jugendliche u18, Studenten und Arbeitslose: 10,00 €  
**Preise:** 3 Geldpreise in jeder Gruppe garantiert, diverse Sonderpreise, keine Doppelpreise

**Anmeldung:** Anmeldungen bitte an den Turnierleiter Frank Kunow  
Unterkunft Parkhotel Neubrandenburg  
Tel. (0395) 5 59 00, fax (0395) 5 59 02 00,  
E-Mail: info@parkhotel-nb.de  
Übernachtungspreis incl. Frühstück    DZ 36,00 € pro Person und Nacht  
EZ 47,50 € pro Person und Nacht

## Sprüche zum Thema Schach

Das Leben ist eine Partie Schach.  
Miguel Cervantes; spanischer Schriftsteller (1547-1616)

Fußball ist wie Schach, nur ohne Würfel.  
Lukas Podolski; deutscher Fußballspieler (geb.:1985)

## Bericht über das Mau-Mau-Turnier

Die erste Entscheidung der LEM 2016 ist gefallen. Das Mau-Mau-Turnier fand mit **Nina Voloshyn** seinen Gewinner. Sie setzte sich unter zehn Spielern nach einer Stunde Spielzeit ganz knapp vor **Benedikt Wurst** und **Anh Tuan Pham** durch. **Nina** beteuerte zwar, "keine Ahnung" von Mau-Mau zu haben, setzte sich aber mit drei Siegen in Folge sofort an die Spitze. Danach wurde es noch einmal mächtig spannend, doch mit einem 2. Platz im letzten Spiel ging der Turniersieg nach Wittenberge.

## Ein Blick ins Kalenderblatt



**1990:** In Moskau wird das erste russische McDonald's-Restaurant eröffnet.

### Geburtstage:

**1797:** Franz Schubert, österreichischer Komponist

**1884:** Theodor Heuss, erster Bundespräsident Deutschlands

**1946:** Wolfgang Stumph, deutscher Schauspieler und Kabarettist

**1950:** Leili Pärnpuu, estnische Schachspielerin

**1952:** Jan Hofer, deutscher Nachrichtensprecher

**1979:** Felix Sturm, deutscher Boxer

**Namenstage:** Emma, Johannes, Marcella

**Quelle:** [https://de.wikipedia.org/wiki/Historische\\_Jahrestage](https://de.wikipedia.org/wiki/Historische_Jahrestage)  
<http://www.kalenderblatt.de/>

## Roberts Schachcke



### Aufgabe 2

#### Matt in 2 Zügen

Das Abzugsschach drängt sich geradezu auf. Doch zuerst muss Weiß noch ein Loch stopfen, sodass der Springer zu seinem Dreifach-Auftritt kommen kann!

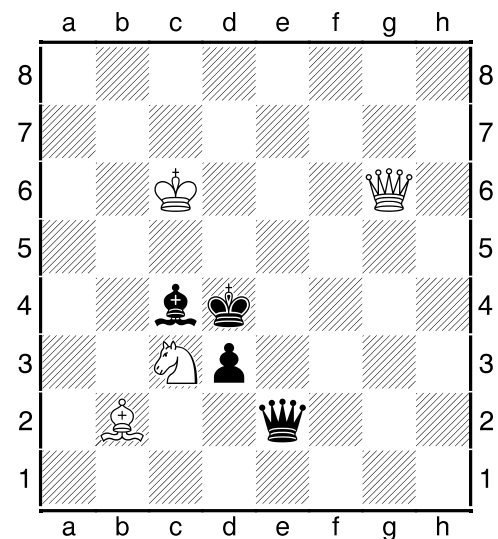

## Nachrichten des Tages



### Sport: Fußballergebnisse

#### Bundesliga

M05 – BMG	1 : 0	D98 – S04	0 : 2
FCA – SGE	0 : 0	SVW – BSC	3 : 3
BVB – FCI	2 : 0	LEV – H96	3 : 0
VFB – HSV	2 : 1		

**3. Bundesliga:** Hansa Rostock – VFL Osnabrück 0 : 0

### Sport: Kerber gewinnt

Angelique Kerber gewinnt sensationell die Australian Open. Die Deutsche bezwang im Finale die Weltranglistenenerste Serena Williams sensationell mit 6:4, 3:6, 6:4.

Als letzte deutsche Tennisspielerin hatte Steffi Graf vor 17 Jahren in Paris ein Grand-Slam-Turnier gewonnen.



(Quelle AFP)

### Sport: Handball

Norwegen zieht seinen Protest zurück. Somit kommt es heute zu folgenden Begegnungen:

**Spiel um Platz 3** (15:00 Uhr)

Norwegen – Kroatien

**Finalspiel** (17:30 Uhr, ARD)

Spanien – Deutschland



### Unterhaltung: Dschungelcamp 2016

Gestern fand beim 10. Dschungelcamp das Finale statt. Drei Kandidaten bestritten den Endkampf.

#### Der Ausgang:

Menderes Bagci:

»Dschungelkönig 2016«

Sophia Wollersheim: Platz 2

Thorsten Legat: Platz 3



(Quelle: RTL)

## Rätsecke



In unserer Rätsecke haben wir heute neben zwei Sudokus noch zwei Logikrätsel für euch vorbereitet.

Könnt ihr alle Aufgaben lösen?

4	2				8			
8		6		1	5		3	
							7	
				2				6
			4	6	9			
9				8				
	9							
	1		9	3		2		7
			8				5	3

copyright © 2013 by WWW.SUDOKU129.COM

4		3			5	6		
7			6					
	6	5		2				8
6			4		7			
1	4						9	5
			5		8			6
5				7		1	8	
					3			9
		6	1			5		7

copyright © 2013 by WWW.SUDOKU129.COM

Von den folgenden 9 Zahlen sind 5 zu streichen, so dass die Summe der übrigen Zahlen 20 beträgt.

2, 2, 2, 5, 5, 5, 8, 8, 8

Zwei Väter und zwei Söhne verlassen die Stadt. Die Stadt hat dadurch drei Einwohner weniger als zuvor. Wie ist das möglich?

Lösungen aus Heft 1

### Waagrecht

**3.** Aufstellung - Fester Platz auf dem Schachbrett; **5.** Turm - Figur mit guter Sicht über Reihen und Linien; **6.** Internetschach - Moderne Form eine Partie Schach zu spielen; **7.** Diagonale - Felder immer in einer Farbe; **8.** König - Darf in alle Richtungen jeweils nur ein Feld vorrücken; **10.** Grundlinie - Erste oder achte Reihe einer Farbe; **11.** Schachliteratur - Zusammenstellung gedruckter und gebundener Blätter zum Thema Schach; **12.** Fluchtfeld - Rückzugsraum für bedrohte Figur um nicht geschlagen zu werden

### Senkrecht

**1.** Mittelspiel - Zweiter Abschnitt in der Partie; **2.** Blitzschachturniere - Jeder Spieler hat nur 5 Minuten Bedenkzeit pro Partie; **3.** Anziehender - Weiß eröffnet jede Schachpartie; **4.** Verteidigung - Eine Bedrohung wird abgewehrt; **7.** Doppelangriff - Gleichzeitige Bedrohung zweier gegnerischer Figuren; **9.** Bauer - Landwirt; **13.** Figur - Kurzform für eine Schach- oder Spielfigur

**Quiz:** 1 a, 2 b, 3 d, 4b, 5 d

# Impressionen des ersten Tages

